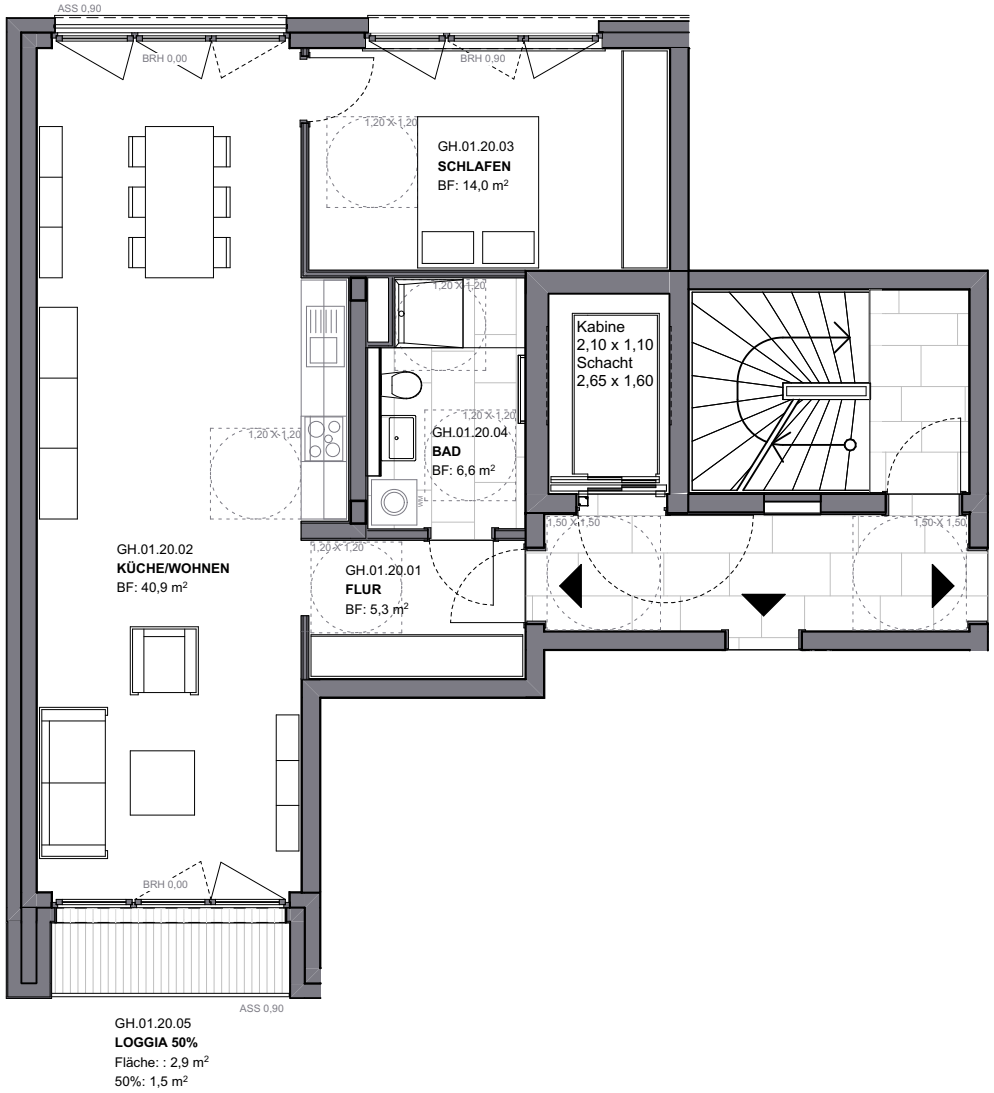


## WE.GH.01.20 (alt 21), 2-Zl, Barrierefrei

| | | |
|---|---|---|
| GH.01.20.01 | FLUR | 5,3 |
| GH.01.20.02 | KÜCHE/WOHNEN | 40,9 |
| GH.01.20.03 | SCHLAFEN | 14,0 |
| GH.01.20.04 | BAD | 6,6 |
| GH.01.20.05 | LOGGIA 50% | 1,5 |
| | | **68,3 m²** |

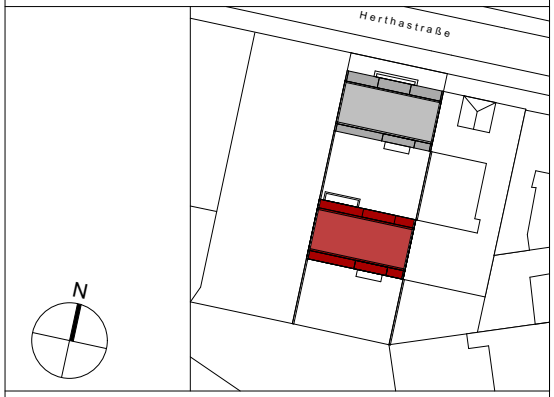


Projekt / Vorhaben

**HER**
**Herthastraße 11**
**13189 Berlin**

Auftraggeber

**BPD**

Immobilienentwicklung GmbH
Kurfürstendamm 21
10719 Berlin

Entwurfsverfasser*in Gebäude

**Studio M³**

Skalitzer Straße 68
10997 Berlin
Tel: +49 (0)30 617 8937 0
Mail: her@studiomdrei.eu

Zeichnungsinhalt

**Gartenhaus, 1. Obergeschoss, Wohnung 20**

| Maßstab | Format | Index | Gez. |
|---|---|---|---|
| 1:100 | A4 | | IF |

| Leistungsphase | Datum |
|---|---|
| Vertriebsgrundrisse | 14.06.2024 |

| Plankodierung | Plannummer |
|---|---|
| **HER-GR-GH.01.20 (alt 21)** | - |